



Mariastella Gelmini

ITALIA

a pag 16

Il decreto è legge
La Gelmini dice:
"Ora si torna
alla serietà"

Di di me?

Iniziativa di formazione realizzata nell'ambito del Piano di zona

Essere genitori più consapevoli Un ciclo di incontri di sostegno

MOLFETTA - Valorizzare le capacità relazionali dei genitori, potenziare i fattori protettivi verso i propri figli, sperimentare nuovi percorsi di sostegno e cura della famiglia, aumentare il grado di autostima e benessere personale: sono questi gli obiettivi fondamentali cui si ispira l'iniziativa "L'Arte dell'essere genitori - Percorsi di sostegno alla genitorialità", un ciclo di incontri formativi itineranti rivolti ai genitori, che si tengono all'interno delle scuole e delle parrocchie.

Promossa dall'assessorato ai Servizi Socio Educativi del Comune di Molfetta in collaborazione con la comunità terapeutica "Lorusso Cipperoli" di Giovinazzo, l'iniziativa fa parte di un più ampio progetto sociale denominato "Espri: esperienze di prossimità" nell'ambito del Piano di Zona del distretto socio sanitario Molfetta-Giovinazzo.

I percorsi formativi si compongono di quattro moduli tematici: "Genitori e Figli" incentrato sui sogni e bisogni all'interno della famiglia; "La Fatica dell'ascolto e delle parole" a proposito del detto e non detto fra genitori e figli; "Questa casa non è un albergo" che affronta la questione della mediazione (e contraddittoria) nel rapporto genitoriale; "Stiamo guardando dalla stessa parte" che si sofferma invece sugli indicatori utili per un sano rapporto fra genitori e figli. La conduzione dei corsi è affidata alla psicologa e psicoterapeuta **Maria Grazia Montagna** e farà leva anche su tecniche e strumenti interattivi quali questionari, brainstorming e giochi di ruolo.

Gli incontri hanno già riscosso un forte interesse. I dirigenti delle scuole medie superiori coinvolte nel progetto hanno inserito l'i-

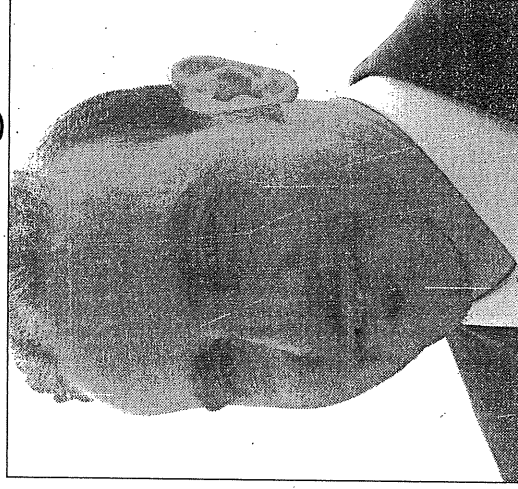

L'assessore comunale Luigi Roselli

niziativa all'interno dei Piani di Offerta Formativa d'istituto.

Soddisfatto, l'assessore comunale ai Servizi Socio-Educativi, **Luigi Roselli**: "Aiutare i genitori ad acquisire una maggiore consapevolezza del proprio ruolo e a migliorare i rapporti con i propri figli è l'ennesima prova di come questa amministrazione comunale ponga sempre al centro dell'attenzione l'elemento famiglia. La famiglia intesa anche come nucleo fondante della comunità cittadina e come portatrice di un carico di valori imprescindibili per formare i cittadini del domani."

p.mon.